

Uwaga:
Mapa do celów projektowych została wykonana bez ustalenia obciążen służebnościami gruntowymi

województwo: łódzkie
powiat: tomaszowski
gmina: 101608_2 Tomaszów Mazowiecki
obręb: 101608_2.0018 Wąwał
działki: 108 i 97/2

MAPA DO CELÓW PROJEKTOWYCH
w skali 1:500

Mapę niniejszą wykonano na podstawie bazy danych PÓGK, pomiaru uzupełniającego oraz baz danych: BDOT500, GES01 i EGB.

PRACE TERENOWE WYKONAŁ:
"GEODOROS" Pracownia Geodezyjna
Renata Grzybowska
Łódź ul. Tuwima 28 lok. 502
tel. 42 636-23-81, 509 039 712

GEODETA UPRAWNIOWY
Renata Grzybowska
Łódź ul. Czajkowskiego 2m24
UPRAWNIENIA NR 17784

Id zgłoszenia: GGN.6642.1.2325.2021
Łódź, dn. 09.12.2021 r.

Poświadczam, że niniejszy dokument został opracowany w wyniku prac geodezyjnych i kartograficznych, których rezultaty zawiera operat techniczny pozytywnie zweryfikowany i wpisany do ewidencji materiałów państwowego zasobu geodezyjnego i kartograficznego. Jednocześnie informuję, że jestem świadomy odpowiedzialności karnej za złożenie fałszywego oświadczenia.	
Identyfikator zgłoszenia prac geodezyjnych	GGN.6642.1.2325.2021
Organ służby geodezyjnej, który otrzymał zgłoszenie	STAROSTA TOMASZOWSKI POWIATOWY OŚRODEK DOKUMENTACJI GEODEZYJNEJ I KARTOGRAFICZNEJ
Wykonawca prac geodezyjnych	"GEODOROS" Pracownia Geodezyjna Renata Grzybowska
Nr oraz data sporządzenia dokumentu zawierającego wynik pozytywnej weryfikacji	P.1016.2022.95 18.01.2022
Imię, nazwisko oraz nr uprawnień zawodowych kierownika prac	GEODETA UPRAWNIOWY Renata Grzybowska UPRAWNIENIA NR 17784

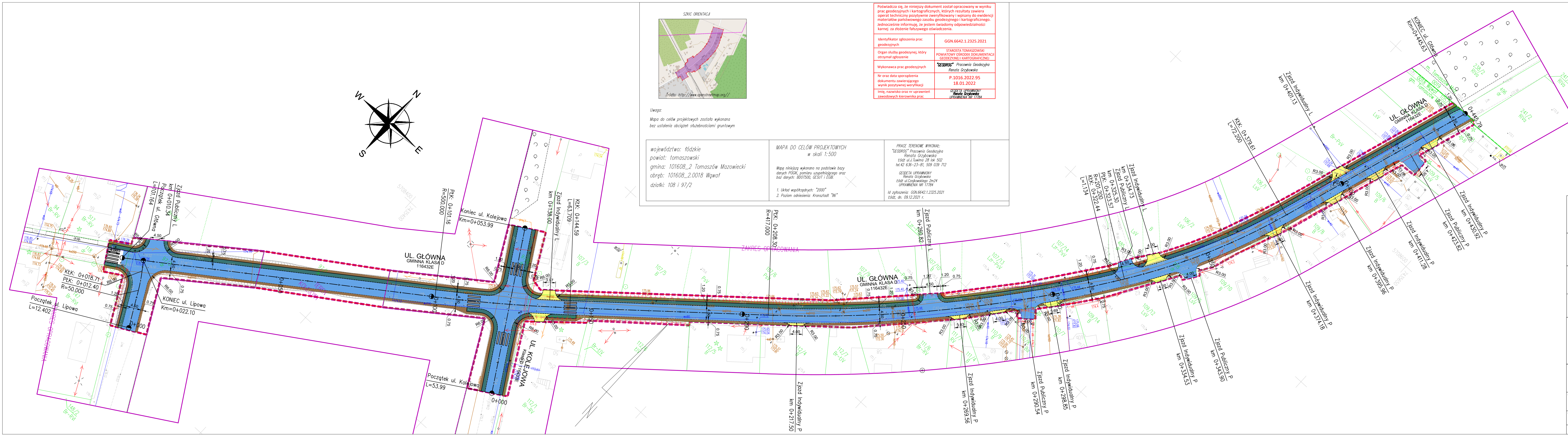

LEGENDA:

BRANŻA DROGOWA

- zakres opracowania / linia rozgraniczająca pas drogowy
- proj. krawężnik betonowy 15x30 cm zaniżony
- proj. krawężnik betonowy 15x30 cm na płask
- proj. obrzeże betonowe 8x30 cm
- proj. krawędź jezdni
- proj. krawędź pobocza
- linia zmiany nawierzchni
- proj. jezdnia - beton asfaltowy
- proj. zjazd - kostka betonowa 20x10 cm
- proj. pobocze - kostka betonowa 20x10cm
- proj. pobocze - kruszywo łamane
- elementy do rozbiórki

JEDYNĄ PROJEKTOWA

budovia INFRASTRUKTURA

BUDOWIA Sp. z o.o. Sp. k.
ul. Siemena 18, 94-250 Łódź
tel.: +48 42 387 07 99
www.budovia.com
e-mail: biuro@budovia.com

INWESTOR: WÓJT GMINY TOMASZÓW MAZOWIECKI
ul. Przewodzenia 1, Mostkowskiego 4
97-200 Tomaszów Mazowiecki

NAZWA OBIEKTU BUDOWLANEGO: ROZBUDOWA DRUGI GMINNEJ NR 116432E - UL. GŁÓWNA W WĄWALE

ADRES OBIEKTU BUDOWLANEGO: WĄWAŁ UL. GŁÓWNA

BRANŻA: DROGOWA

PROJEKTANT: mgr inż. Jarosław Kluska
upr. nr LO02501PFWGD14
w specjalności inżynierijnej - drogowej

SPRACOWUDZIELCA: mgr inż. Patrycja Czerwińska
upr. nr MAP008PBBD19
w specjalności inżynierijnej - drogowej

STADIUM: PAB

TOM: 2

NAZWA RYSUNKU: Plan Sytuacyjny

DATA: LUTY 2022

SKALA: 1:500

NR RYSUNKU: D02

NR STRONY: 13